BURKHARDTSDORF
EIBENBERG
KEMTAU
MEINERSDORF

Für's Leben gern.

AMTSBLATT
DER GEMEINDE BURKHARDTSDORF

Jahrgang 2022 | Amtsblatt Nr. 23/2022 vom 04.05.2022

Inhaltsverzeichnis

Bekanntmachung der Gemeinde Burkhardtsdorf zur Fortschreibung des Bestandsverzeichnisses für Gemeindestraßen, Gemarkung Kemtau

Aktualisierung des Bestandsverzeichnisses der Ortsstraßen von Kemtau aufgrund Änderung des Sächsichen Straßengesetzes (SächsStrG) Berichtigung und Fortschreibung der Eintragungen gemäß § 3 i.V.m. § 5 Abs. 2 ff. StraBeVerzVO, Anpassung an die tatsächlichen Verhältnisse und rechtlichen Anforderungen.

Aufgrund des Gemeinderatsbeschlusses vom 07.02.2022 hat die Verwaltung mit Eintragungsverfügung vom 22.02.2022 verfügt:

1. Nr. 19 Bergstraße von der Einsiedler Straße 1, K8815 zur Zwönitztalstraße B180, mit einer Länge von gesammt 1,412 km in das Bestandsverzeichnis einzutragen.

2. Nr.19a Bergstraße von der Bergstraße 55c zur Einmündung Bergstraße 55-63 mit einer Länge von 0,215 km zu widmen und in das Bestandsverzeichnis einzutragen.

3. Nr. 20 Berbisdorfer Straße Anschluß Gemeindeverbindungsstraße Berbisdorfer Straße zur Einmündung Klaffenbacher Straße mit einer Länge von 0,203 km in das Bestandsverzeichnis einzutragen.

4. Nr.21 Berbisdorfer Straße von der Gemarkungsgrenze Berbisdorf zum Anschluß Gemeindestraße Berbisdorfer Straße mit einer Länge von 0,180 km in das Bestandsverzeichnis einzutragen.

Alle Einzelheiten (z.B. Bezeichnung der Straße, Beschreibung von Anfangs- und/oder Endpunkt, Angaben zu betroffenen Flurstücken, Straßenlänge, Angaben zu Straßenabschnitten und/ oder der Widmungsbeschränkungen) ergeben sich aus dem neu angelegten Karteiblätter in der Anlage zur Eintragungsverfügung und aus der dazugehörigen Karten.

Diese Eintragungsverfügungen mit dazugehörigen Anlagen liegen vom 4.05.2022 bis zum 07.11.2022 in der Gemeindeverwaltung Burkhardtsdorf, Am Markt 8 in 09235 Burkhardtsdorf im Zimmer 10 während der folgenden Zeiten aus.

Montag	9:00 Uhr bis 12:00 Uhr
Dienstag	9:00 Uhr bis 12:00 Uhr und von 13:00 Uhr bis 18:00 Uhr
Mittwoch	9:00 Uhr bis 12:00 Uhr
Donnerstag	9:00 Uhr bis 12:00 Uhr und von 13:00 Uhr bis 16:00 Uhr
Freitag	9:00 Uhr bis 12:00 Uhr

Die Eintragungsverfügung gilt mit Ablauf der sechsmonatigen Niederlegungsfrist ab der öffentlichen Bekanntmachung gegenüber der Allgemeinheit als bekanntgegeben. Für die Beteiligten, denen die Eintragungsverfügung in anderer Weise, z. B. mittels Postzustellungsurkunde, Empfangsbekenntnis oder durch eingeschriebenen Brief zugestellt wurde, gilt dagegen die Bekanntgabe mit der Zustellung als bewirkt.

Rechtsbehelfsbelehrung
Gegen die Eintragungsverfügung kann innerhalb eines Monats nach Bekanntgabe Widerspruch erhoben werden. Der Widerspruch ist schriftlich oder zur Niederschrift bei der Gemeinde Burkhardtsdorf, Am Markt 8 in 09235 Burkhardtsdorf einzulegen.

Burkhardtsdorf, den 02.05.2022

Jörg Spiller/Bürgermeister

Impressum

Herausgeber:	Gemeinde Burkhardtsdorf, Am Markt 8, 09235 Burkhardtsdorf
Erreichbarkeit:	Tel.: (03721) 2606-0, Fax: (03721) 2606-230
E-Mail:	rathaus@burkhardtsdorf.de
Verantwortlichkeit:	Bürgermeister Jörg Spiller
Redaktion:	Gemeindeverwaltung Burkhardtsdorf
Erscheinungsintervall:	nach Erfordernis

zuständige Behörde: Gemeinde Burkhardtsdorf	Ort, Tag: Burkhardtsdorf, den 22.02.2022
Aktenzeichen: AZ:656.01[B]3	Telefon: 03721 2606-226

Eintragungsverfügung für das Bestandsverzeichnis der[1]

Zutreffendes ankreuzen (X) oder ausfüllen!

☒ **Gemeindestraßen** (Gemeindeverbindungs-, Ortsstraßen)

☐ **beschränkt - öffentlichen Wege und Plätze**

☐ **öffentliche Feld- und Waldwege**

☐ **Eigentümerwege**

Genaue Bezeichnung der Straße:
Burkhardtsdorf / Kemtau
Nr.19 Bergstraße von der Einsiedler Straße zur Zwönitztalstraße und
Nr.19a Bergstraße von der Bergstraße 55c zur Bergstraße 55-63

Stadt/Gemeinde:	Landkreis:
Gemeinde Burkhardtsdorf	Erzgebirgskreis

I. Anlass

☐ Erstmalige Anlegung des Bestandsverzeichnisses (§ 54 Abs. 2, § 3 Abs. 1 SächsStrG)

☐ **Widmung** (§ 6 SächsStrG) ☒ **Umstufung** (§ 7 SächsStrG) ☐ **Einziehung** (§ 8 SächsStrG)

☒ Nachträgliche Eintragung von Teil der Bergstraße bei der Erstanlegung des Bestandsverzeichnisses (BV) nicht eingetragene öffentlichen Straße nach § 54 Abs. 2 i.V.m. § 3 Abs. 1 SächsStrG und Berichtigung und Fortschreibung der Eintragungen gemäß § 3i.V.m. § 5 Abs. 2 ff. StraBeVerzVO. Anpassung an die tatsächlichen Verhältnisse und rechtlichen Anforderungen, mit Beschluss Gemeinderat Burkhardtsdorf vom 07.02.2022

II. Inhalt der Eintragung:

Nr. 19 1. Bergstraße
2. 217/9, 170/1, 91/4, 301/10, 185/1, 71/21, 25/7, Gemarkung Eibenberg
3. Abzweig Einsiedler Straße 1, K8815, nördlicher Grenzverlauf 35 zu 25/9, Gemarkung Eibenberg
4. Einmündung Zwönitztalstraße, B180, südlicher Grenzverlauf 120/3 zu 161/a, Gemarkung Eibenberg

Nr.19a 2. T.v. 301/22, 217/6, 97/5, Gemarkung Eibenberg
3. Bergstraße 55 c, verlängerte südwestliche Flurstücksgrenze 304 Richtung Norden, Gemarkung Eibenberg
4. Einmündung Bergstraße 55-63, östlicher Grenzverlauf 217/7 zu 217/5, Gemarkung Eibenberg

Weitere Einzelheiten der Eintragung ergeben sich aus dem ergänzenden Übersichtsplan und dem neu angelegten Karteiblatt Nr.19 mit dazugehöriger Karte.

III. An Verzeichnisführer zur Vollziehung der Eintragung

IV. Nach Eintrag Abdruck der Verfügung und des Wortlautes der Eintragung an: LRA Erzgebirgskreis

Hinweis:

Diese Eintragungsverfügung mit dazugehörigen Anlagen liegt vom 04.05.2022 bis zum 07.11.2022 in der Gemeindeverwaltung Burkhardtsdorf, Am Markt 8 in 09235 Burkhardtsdorf im Zimmer 10 während der folgenden Zeiten aus.

Montag	9:00 Uhr bis 12:00 Uhr
Dienstag	9:00 Uhr bis 12:00 Uhr und von 13:00 Uhr bis 18:00 Uhr
Mittwoch	9:00 Uhr bis 12:00 Uhr
Donnerstag	9:00 Uhr bis 12:00 Uhr und von 13:00 Uhr bis 16:00 Uhr
Freitag	9:00 Uhr bis 12:00 Uhr

Für Beteiligte (bspw. private Grundstückseigentümer oder zur Nutzung von Grundstücken dinglich Berechtigte), denen die Eintragungsverfügung in anderer Weise (z.B. mittels Zustellungsurkunde, Empfangsbekenntnis oder eingeschriebenen Brief) zugestellt wurde, gilt die Bekanntgabe mit der Zustellung als bewirkt.

[1] Straßenklasse ankreuzen

Rechtsbehelfsbelehrung:

Gegen die Eintragungsverfügung kann innerhalb eines Monats nach Bekanntgabe Widerspruch erhoben werden. Der Widerspruch ist schriftlich oder zur Niederschrift bei der Gemeinde Burkhardtsdorf, Am Markt 8 in 09235 Burkhardtsdorf einzulegen.

Unterschrift

Jörg Spiller
Bürgermeister

Burkhardtsdorf · Bürgermeister · Siegel

Zuständige Behörde:	Ort, Tag:
Gemeinde Burkhardtsdorf	Burkhardtsdorf, den 22.02.2022
Aktenzeichen: 656.01[B]3	Telefon: 03721 2606-226

Widmung, Umstufung oder Einziehung öffentlicher Straßen

[X] **Verfügung** [ ] **Bekanntmachung**

1. Straßenbeschreibung

Bezeichnung der Straße (Name, bisherige Straßenklasse / Hinweis auf Neubau)	
Nr.19a Bergstraße Gemeindestraße Ortsteil Kemtau	
Beschreibung Anfangspunkt (z.B. VNK, Station; seither-km)	Beschreibung Endpunkt (z.B. VNK, Station; seither-km)
Bergstraße 55 c, verlängerte südwestliche Flurstücksgrenze 304 Richtung Norden, Gemarkung Eibenberg	Einmündung Bergstraße 55-63, östlicher Grenzverlauf 217/7 zu 217/5, Gemarkung Eibenberg
Gemeinde: Burkhardtsdorf	Landkreis: Erzgebirgskreis

2. Verfügung

2.1. Die unter 1. bezeichnete
wird / ~~wurde~~

[ ] neugebaute Straße [X] bestehende Straße

[ ] gewidmet [ ] aufgestuft [ ] abgestuft

zur [ ] Bundesstraße
[ ] Staatsstraße
[ ] Kreisstraße
[ ] Gemeindeverbindungsstraße
[X] Ortsstraße

zum [ ] öffentlichen Feld- und Waldweg
[ ] beschränkt-öffentlichen Weg
[ ] Eigentümerweg

[X] in ihrer Widmung erweitert [ ] in ihrer Widmung beschränkt (teileingezogen)

[ ] eingezogen [X] In Ihrer Widmung an die tatsächlichen Verhältnisse angepasst

2.2. Widmungsbeschränkungen

Keine

3. Träger der Straßenbaulast (ggf. Sonderbaulast)

Bezeichnung
Gemeinde Burkhardtsdorf

4. Wirksamwerden

	Datum
Wirksamwerden der Verfügung:	05.05.2022
Tag der Verkehrsübergabe:	
Tag der Ingebrauchnahme für den neuen Verkehrszweck:	
Tag der Sperrung:	

5. Sonstiges

5.1. Gründe für

- ☐ Widmung
- ☒ Widmungserweiterung
- ☐ Umstufung
- ☐ Teileinziehung
- ☐ Einziehung

5.2. Die Verfügung nach Nummer 2 kann zu folgenden Zeiten

Montag	9:00 Uhr bis 12:00 Uhr
Dienstag	9:00 Uhr bis 12:00 Uhr und von 13:00 Uhr bis 18:00 Uhr
Mittwoch	9:00 Uhr bis 12:00 Uhr
Donnerstag	9:00 Uhr bis 12:30 Uhr und von 13:00 Uhr bis 16:00 Uhr
Freitag	9:00 Uhr bis 12:00 Uhr

eingesehen werden bei

Gemeindeverwaltung Burkhardtsdorf, Zimmer 10, Am Markt 8, 09235 Burkhardtsdorf

6. Rechtsbehelfsbelehrung

Gegen diesen Bescheid kann innerhalb eines Monats nach Bekanntgabe Widerspruch erhoben werden. Der Widerspruch ist schriftlich oder zur Niederschrift bei der Gemeinde Burkhardtsdorf, Am Markt 8 in 09235 Burkhardtsdorf einzulegen.

Unterschrift

Dienstsiegel

Jörg Spiller/ Bürgermeister

Bekanntmachungsnachweise

Die Bekanntmachung erfolgt durch eine elektronische Ausgabe des Amtsblattes der Gemeinde Burkhardtsdorf auf der Internetseite der Gemeinde Burkhardtsdorf (www.burkhardtsdorf.de/Elektronisches Amtsblatt) am 04.05.2022

Bestandsverzeichnis für Gemeindestraßen

~~Gemeindeverbindungsstraße~~/Ortstraße[1] **Bergstraße**

Widmungsbeschränkungen: keine [1)2)]

Gemeinde: Burkhardtsdorf / Kemtau
Landkreis: Erzgebirgskreis
Datum der Erstaufstellung: 22.03.2022
Bearbeiter: Gerschler

AZ:656.01[B]2 **Anl.1**

Blatt-Nr. **19**

Nr. des Weges im Übersichtsblatt	1. Straßenname/-bezeichnung[1] 2. Flurstücksnummer(n) 3. Anfangspunkt 4. Endpunkt	Teilstrecke von km	Teilstrecke bis km	Zusammenfallende Strecken Straßenklasse und. Nr.	Zusammenfallende Strecken Länge in km	Baulastträger	Länge in km in Baulast Gemeinde (ohne Spalte 6)	Länge in km in Baulast Dritter (ohne Spalte 6)	Bemerkungen
1	2	3	4	5	6	7	8	9	10
19	1. Bergstraße					Gemeinde Burkhardtsdorf	1,627		Eintragung zufolge Eintragungsverfügung vom 22.02.2022
	2. 217/9, 170/1, 91/4, 301/10, 185/1, 71/21, 25/7, Gemarkung Eibenberg								Burkhardtsdorf, den
	3. Abzweig Einsiedler Straße 1, K8815, nördlicher Grenzverlauf 35 zu 25/9, Gemarkung Eibenberg	0,000							
	4. Einmündung Zwönitztalstraße, B180, südlicher Grenzverlauf Flurstück 120/3 zu 161/a, Gemarkung Eibenberg		1,412						..... Gerschler
19a	2. T.v. 301/22, 217/6, 97/5, Gemarkung Eibenberg								
	3. Bergstraße 55 c, verlängerte südwestliche Flurstücksgrenze 304 Gemarkung Eibenberg Richtung Norden	0,000							
	4. Einmündung Bergstraße 55-63, östlicher Grenzverlauf 217/7 zu 217/5, Gemarkung Eibenberg		0,215						
	Gesamtlänge:		1,627						

1) Nichtzutreffendes streichen

2) z.B. Beschränkung des Fahrzeuggewichts, Beschränkung auf Anliegerverkehr ggf. mit zeitlicher Beschränkung

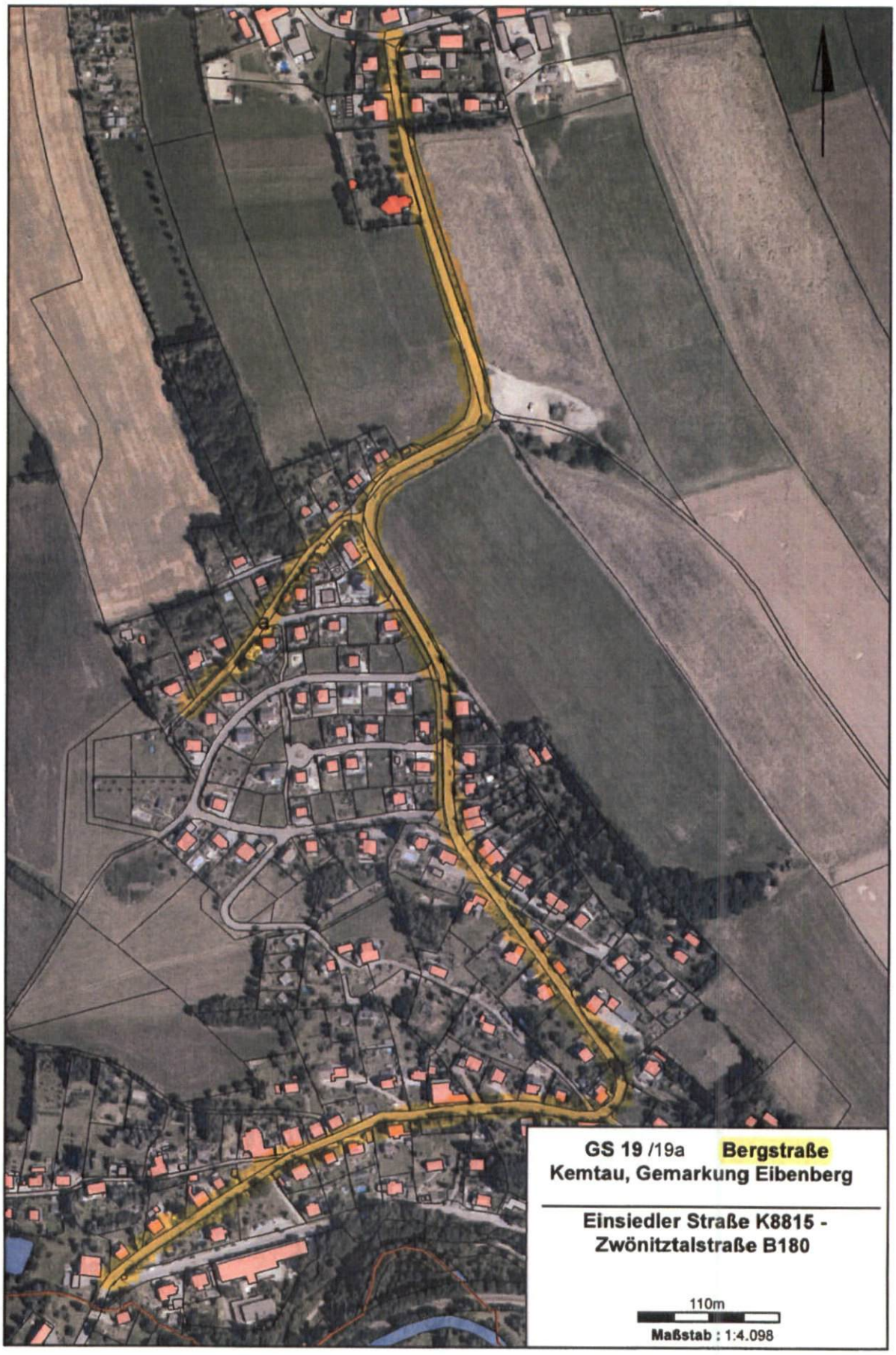
GS 19 /19a Bergstraße
Kemtau, Gemarkung Eibenberg
Einsiedler Straße K8815 -
Zwönitztalstraße B180
110m
Maßstab : 1:4.098

zuständige Behörde: Gemeinde Burkhardtsdorf	Ort, Tag: Burkhardtsdorf, den 22.02.2022
Aktenzeichen: AZ:656.01[B]3	Telefon: 03721 2606-226

Eintragungsverfügung für das Bestandsverzeichnis der[1]

Zutreffendes ankreuzen (X) oder ausfüllen!

☒ **Gemeindestraßen** (~~Gemeindeverbindungs-~~, Ortsstraßen)

☐ **beschränkt - öffentlichen Wege und Plätze**

☐ **öffentliche Feld- und Waldwege**

☐ **Eigentümerwege**

Genaue Bezeichnung der Straße:
Burkhardtsdorf / Kemtau
Nr. 20 Berbisdorfer Straße vom Ortseingang zur Klaffenbacher Straße, K8815

Stadt/Gemeinde:	Landkreis:
Gemeinde Burkhardtsdorf	Erzgebirgskreis

I. Anlass

☐ Erstmalige Anlegung des Bestandsverzeichnisses (§ 54 Abs. 2, § 3 Abs. 1 SächsStrG)

☐ **Widmung** (§ 6 SächsStrG) ☒ **Umstufung** (§ 7 SächsStrG) ☐ **Einziehung** (§ 8 SächsStrG)

☐

II. Inhalt der Eintragung:

Nr. 20
1. Berbisdorfer Straße
2. T.v. 220/1, Gemarkung Eibenberg
3. Am Ortseingang, Anschluss Berbisdorfer Straße (Gemeindeverbindungsstraße Nr. 21) verlängerter südlicher Grenzverlauf Flurstück 79 Gemarkung Eibenberg, Richtung Osten
4. Einmündung Klaffenbacher Straße, K8815, verlängerter südöstlicher Grenzverlauf 90/b, Gemarkung Eibenberg Richtung Nordost

Weitere Einzelheiten der Eintragung ergeben sich aus dem ergänzenden Übersichtsplan und dem neu angelegten Karteiblatt Nr.19 mit dazugehöriger Karte.

III. An Verzeichnisführer zur Vollziehung der Eintragung

IV. Nach Eintrag Abdruck der Verfügung und des Wortlautes der Eintragung an: LRA Erzgebirgskreis

Hinweis:

Diese Eintragungsverfügung mit dazugehörigen Anlagen liegt vom 04.05.2022 bis zum 07.11.2022 in der Gemeindeverwaltung Burkhardtsdorf, Am Markt 8 in 09235 Burkhardtsdorf im Zimmer 10 während der folgenden Zeiten aus.

Montag	9:00 Uhr bis 12:00 Uhr
Dienstag	9:00 Uhr bis 12:00 Uhr und von 13:00 Uhr bis 18:00 Uhr
Mittwoch	9:00 Uhr bis 12:00 Uhr
Donnerstag	9:00 Uhr bis 12:00 Uhr und von 13:00 Uhr bis 16:00 Uhr
Freitag	9:00 Uhr bis 12:00 Uhr

Für Beteiligte (bspw. private Grundstückseigentümer oder zur Nutzung von Grundstücken dinglich Berechtigte), denen die Eintragungsverfügung in anderer Weise (z.B. mittels Zustellungsurkunde, Empfangsbekenntnis oder eingeschriebenen Brief) zugestellt wurde, gilt die Bekanntgabe mit der Zustellung als bewirkt.

Rechtsbehelfsbelehrung:

Gegen die Eintragungsverfügung kann innerhalb eines Monats nach Bekanntgabe Widerspruch erhoben werden. Der Widerspruch ist schriftlich oder zur Niederschrift bei der Gemeinde Burkhardtsdorf, Am Markt 8 in 09235 Burkhardtsdorf einzulegen.

Unterschrift

Siegel

Burkhardtsdorf Bürgermeister

Jörg Spiller/Bürgermeister

[1] Straßenklasse ankreuzen

Bestandsverzeichnis für Gemeindestraßen

~~Gemeindeverbindungsstraße~~/Ortstraße[1] **Berbisdorfer Straße**

Widmungsbeschränkungen: keine [1) 2)]

Gemeinde: Burkhardtsdorf / Kemtau
Landkreis: Erzgebirgskreis
Datum der Erstaufstellung: 31.12.1995
Bearbeiter: Gerschler

AZ:656.01[B]2 **Anl.1**

Blatt-Nr. **20**

Nr. des Weges im Übersichtsblatt	1. Straßenname/-bezeichnung[1] 2. Flurstücksnummer(n) 3. Anfangspunkt 4. Endpunkt	Teilstrecke von km	Teilstrecke bis km	Zusammenfallende Strecken Straßenklasse und. Nr.	Zusammenfallende Strecken Länge in km	Baulastträger	Länge in km in Baulast Gemeinde (ohne Spalte 6)	Länge in km in Baulast Dritter (ohne Spalte 6)	Bemerkungen
1	2	3	4	5	6	7	8	9	10
20	1. Berbisdorfer Straße 2. T.v. 220/1, Gemarkung Eibenberg 3. Am Ortseingang Anschluss Berbisdorfer Straße (Gemeindeverbindungsstraße Nr. 21) verlängerter südlicher Grenzverlauf 79 Gemarkung Eibenberg Richtung Osten 4. Einmündung Klaffenbacher Straße, K8815, verlängerter südöstlicher Grenzverlauf Flurstück 90/b Gemarkung Eibenberg Richtung Nordost	0,000	0,203	GV 21 Blatt 21	0,180	Gemeinde Burkhardtsdorf	0,203		Gemeindeverbindungsstraße 21, bis 0,180 km, ebenfalls Berbisdorfer Straße Eintragung zufolge Eintragungsverfügung vom 22.02.2022 Burkhardtsdorf, den ..... Gerschler
	Gesamtlänge:		0,203						

1) Nichtzutreffendes streichen

2) z.B. Beschränkung des Fahrzeuggewichts, Beschränkung auf Anliegerverkehr ggf. mit zeitlicher Beschränkung

GS 20 u. 21 Berbisdorfer Straße
Kemtau, Gemarkung Eibenberg

Gemarkung Berbisdorf -
Klaffenbacher Straße K8815

60m

Maßstab : 1:2.215

zuständige Behörde: Gemeinde Burkhardtsdorf	Ort, Tag: Burkhardtsdorf, den 22.02.2022
Aktenzeichen: AZ:656.01[B]3	Telefon: 03721 2606-226

Eintragungsverfügung für das Bestandsverzeichnis der[1]

Zutreffendes ankreuzen (X) oder ausfüllen!

☒ **Gemeindestraßen** (Gemeindeverbindungs-, ~~Orts~~straßen)

☐ **beschränkt - öffentlichen Wege und Plätze**

☐ **öffentliche Feld- und Waldwege**

☐ **Eigentümerwege**

Genaue Bezeichnung der Straße: Burkhardtsdorf / Kemtau Nr. 21 Berbisdorfer Straße, Gemarkungsgrenze Berbisdorf zum Ortseingang Eibenberg	
Stadt/Gemeinde: Gemeinde Burkhardtsdorf	Landkreis: Erzgebirgskreis

I. Anlass

☐ Erstmalige Anlegung des Bestandsverzeichnisses (§ 54 Abs. 2, § 3 Abs. 1 SächsStrG)

☐ **Widmung** (§ 6 SächsStrG) ☒ **Umstufung** (§ 7 SächsStrG) ☐ **Einziehung** (§ 8 SächsStrG)

☐

II. Inhalt der Eintragung:

Nr. 21
1. Berbisdorfer Straße
2. T.v. 220/1, Gemarkung Eibenberg
3. Gemarkungsgrenze Berbisdorf, nördlicher Grenzverlauf Flurstück 78 zu 76, Gemarkung Eibenberg
4. Anschluss Berbisdorfer Straße (Gemeindestraße 20) verlängerter südlicher Grenzverlauf Flurstück 79 Gemarkung Eibenberg, Richtung Osten

Weitere Einzelheiten der Eintragung ergeben sich aus dem ergänzenden Übersichtsplan und dem neu angelegten Karteiblatt Nr.19 mit dazugehöriger Karte.

III. An Verzeichnisführer zur Vollziehung der Eintragung

IV. Nach Eintrag Abdruck der Verfügung und des Wortlautes der Eintragung an: LRA Erzgebirgskreis

Hinweis:

Diese Eintragungsverfügung mit dazugehörigen Anlagen liegt vom 04.05.2022 bis zum 07.11.2022 in der Gemeindeverwaltung Burkhardtsdorf, Am Markt 8 in 09235 Burkhardtsdorf im Zimmer 10 während der folgenden Zeiten aus.

Montag	9:00 Uhr bis 12:00 Uhr
Dienstag	9:00 Uhr bis 12:00 Uhr und von 13:00 Uhr bis 18:00 Uhr
Mittwoch	9:00 Uhr bis 12:00 Uhr
Donnerstag	9:00 Uhr bis 12:00 Uhr und von 13:00 Uhr bis 16:00 Uhr
Freitag	9:00 Uhr bis 12:00 Uhr

Für Beteiligte (bspw. private Grundstückseigentümer oder zur Nutzung von Grundstücken dinglich Berechtigte), denen die Eintragungsverfügung in anderer Weise (z.B. mittels Zustellungsurkunde, Empfangsbekenntnis oder eingeschriebenen Brief) zugestellt wurde, gilt die Bekanntgabe mit der Zustellung als bewirkt.

Rechtsbehelfsbelehrung:

Gegen die Eintragungsverfügung kann innerhalb eines Monats nach Bekanntgabe Widerspruch erhoben werden. Der Widerspruch ist schriftlich oder zur Niederschrift bei der Gemeinde Burkhardtsdorf, Am Markt 8 in 09235 Burkhardtsdorf einzulegen.

Unterschrift

Siegel

Jörg Spiller/Bürgermeister

[1] Straßenklasse ankreuzen

Bestandsverzeichnis für Gemeindestraßen

AZ:656.01[B]2 **Anl.1**

Gemeindeverbindungsstraße/~~Ortstraße~~[1] **Berbisdorfer Straße**

Widmungsbeschränkungen: keine [1)2)]

Gemeinde: Burkhardtsdorf / Kemtau
Landkreis: Erzgebirgskreis
Datum der Erstaufstellung: 22.02.2022
Bearbeiter: Gerschler

Blatt-Nr.
21

Nr. des Weges im Übersichtsblatt	1. Straßenname/-bezeichnung[1)] 2. Flurstücksnummer(n) 3. Anfangspunkt 4. Endpunkt	Teilstrecke von km	Teilstrecke bis km	Zusammenfallende Strecken Straßenklasse und. Nr.	Zusammenfallende Strecken Länge in km	Baulastträger	Länge in km in Baulast Gemeinde (ohne Spalte 6)	Länge in km in Baulast Dritter (ohne Spalte 6)	Bemerkungen
1	2	3	4	5	6	7	8	9	10
21	1. Berbisdorfer Straße			OS 20 Blatt 20	0,203	Gemeinde Burkhardtsdorf	0,180		Ortsstraße Nr. 20, ab 0,203 km, ebenfalls Berbisdorfer Straße
	2. T.v. 220/1, Gemarkung Eibenberg								
	3. Gemarkungsgrenze Berbisdorf, nördlicher Grenzverlauf Flurstück 78 zu 76, Gemarkung Eibenberg	0,000							Eintragung zufolge Eintragungsverfügung vom 22.02.2022
	4. Anschluss Berbisdorfer Straße (Gemeindestraße Nr. 20) verlängerter südlicher Grenzverlauf Flurstück 79 Gemarkung Eibenberg Richtung Osten		0,180						Burkhardtsdorf, den ..... Gerschler
	Gesamtlänge:		0,180						

[1)] Nichtzutreffendes streichen

[2)] z.B. Beschränkung des Fahrzeuggewichts, Beschränkung auf Anliegerverkehr ggf. mit zeitlicher Beschränkung

GS 20 u. 21 Berbisdorfer Straße
Kemtau, Gemarkung Eibenberg

Gemarkung Berbisdorf -
Klaffenbacher Straße K8815

60m

Maßstab : 1:2.215