BURKHARDTSDORF
EIBENBERG
KEMTAU
MEINERSDORF

Für's Leben gern.

AMTSBLATT
DER GEMEINDE BURKHARDTSDORF

Jahrgang 2022 Amtsblatt Nr. 52/2022 vom 08.08.2022

Inhaltsverzeichnis

Korrektur der Bekanntmachung der Gemeinde Burkhardtsdorf vom 17.03.2022, Amtsblatt 09/2022 zur Fortschreibung des Bestandsverzeichnisses für beschränkt-öffentliche Wege und Plätze, Gemarkung Meinersdorf

Impressum

Herausgeber:	Gemeinde Burkhardtsdorf, Am Markt 8, 09235 Burkhardtsdorf
Erreichbarkeit:	Tel.: (03721) 2606-0, Fax: (03721) 2606-230
E-Mail:	rathaus@burkhardtsdorf.de
Verantwortlichkeit:	Bürgermeister Jörg Spiller
Redaktion:	Gemeindeverwaltung Burkhardtsdorf
Erscheinungsintervall:	nach Erfordernis

Korrektur der Bekanntmachung der Gemeinde Burkhardtsdorf vom 17.03.2022, Amtsblatt 09/2022 zur Fortschreibung des Bestandsverzeichnisses für beschränkt-öffentliche Wege und Plätze Gemarkung Meinersdorf

Aufgrund des Beschlusses 370/22 des Gemeinderates der Gemeinde Burkhardtsdorf vom 20.06.2022 wird die die Eintragungsverfügung vom 14.03.2022, Az. 656.01[B]1; Reißmannweg zurückgenommen.
Die Bekanntmachung der Gemeinde Burkhardtsdorf vom 17.03.2022, Amtsblatt 09/2022 zur Fortschreibung des Bestandsverzeichnisses für beschränkt-öffentliche Wege und Plätze Gemarkung Meinersdorf erhält folgende Fassung:

1. den beschränkt öffentlichen Weg Nr. 1 Mühlgrabenweg vom Abzweig Alte Thalheimer Straße bis zur Einmündung Straße des Friedens Haus Nr. 12, mit einer Länge von 0,344 km, entsprechend des Anfangs- und Endpunktes zu korrigieren und einzutragen sowie die Flurstücksnummern zu aktualisieren.

2. den beschränkt öffentlichen Weg Nr. 6 Kirchsteig in 2 Abschnitte, mit einer Gesamtlänge von 0,948 km, zu unterteilen. Abschnitt a) von der Jahnsdorfer Straße bis Abzweig zur ehemaligen Deponie und Abschnitt b) südlich Zufahrt Haupstraße 55 bis Einmündung Schulstraße. Weiterhin werden die Flurstücksnummern aktualisiert.

3. den beschränkt öffentlichen Weg Nr. 7 verlängerte Adorfer Straße in verlängerter Adorfer Weg umzubenennen.

4. den Verbindungsweg Alte Thalheimer Straße zur Straße des Friedens zu widmen und in das Bestandsverzeichnis für beschränkt öffentliche Wege Anlage 3 Blatt-Nr. 9 mit einer Länge von 0,173 km einzutragen

Alle Einzelheiten (z.B. Bezeichnung der Straße, Beschreibung von Anfangs- und/oder Endpunkt, Angaben zu betroffenen Flurstücken, Straßenlänge, Angaben zu Straßenabschnitten und/ oder der Widmungsbeschränkungen) ergeben sich aus dem neu angelegten Karteiblatt in der Anlage zur Eintragungsverfügung und aus der dazugehörigen Karte.
Diese Eintragungsverfügungen mit dazugehörigen Anlagen bis zum 19.09.2022 in der Gemeindeverwaltung Burkhardtsdorf in 09235 Burkhardtsdorf im Zimmer 10 während der folgenden Zeiten aus.

Montag	9:00 Uhr bis 12:00 Uhr
Dienstag	9:00 Uhr bis 12:00 Uhr und von 13:00 Uhr bis 18:00 Uhr
Mittwoch	9:00 Uhr bis 12:00 Uhr
Donnerstag	9:00 Uhr bis 12:30 Uhr und von 13:00 Uhr bis 16:00 Uhr
Freitag	9:00 Uhr bis 12:00 Uhr

Die Eintragungsverfügung gilt mit Ablauf der Niederlegungsfrist gegenüber der Allgemeinheit als bekanntgegeben. Für die Beteiligten, denen die Eintragungsverfügung in anderer Weise, z. B. mittels Postzustellungsurkunde, Empfangsbekenntnis oder durch eingeschriebenen Brief zugestellt wurde, gilt dagegen die Bekanntgabe mit der Zustellung als bewirkt.

Rechtsbehelfsbelehrung
Gegen die Eintragungsverfügung kann innerhalb eines Monats nach Bekanntgabe Widerspruch erhoben werden. Der Widerspruch ist schriftlich oder zur Niederschrift bei der Gemeinde Burkhardtsdorf, Am Markt 8 in 09235 Burkhardtsdorf einzulegen.

Burkhardtsdorf, den 03.08.2022

Jörg Spiller
Bürgermeister

Bestandsverzeichnis für beschränkt-öffentliche Wege und Plätze

Fußgängerbereich/ selbst. Geh- u. Radweg/ Wanderweg[1)2)] **Mühlgrabenweg**

Widmungsbeschränkungen: ~~keine~~ [1) 2)] Fußweg / Radweg

Gemeinde: Burkhardtsdorf / Me

Landkreis: Er

Datum der Erstaufstellung: 17

Bearbeiter: G

Nr. des Weges im Übersichtsblatt	1. Straßenname/-bezeichnung[1)] 2. Flurstücksnummer(n) 3. Anfangspunkt 4. Endpunkt	Teilstrecke von km	Teilstrecke bis km	Baulastträger
1	2	3	4	5
1	1. Mühlgrabenweg 2. T.v.10, T.v.6, T.v418/a, T.v.418/e, T.v.418/d, T.v.418/b, 418/f, 418/c, Gemarkung Meinersdorf 3. Abzweig Alte Thalheimer Straße 1, nordöstlich Flurstück 10, Gemarkung Meinersdorf 4. Einmündung Straße des Friedens 12, südöstlicher Grenzverlauf 418/c, Gemarkung Meinersdorf	0	0,344	Gemeinde Burkhardtsdorf
	Gesamtlänge:	0,344		

1) Nichtzutreffendes streichen
2) Weitere beschränkt öffentliche Wege: Wege zu Kirchen, Friedhöfe, Schulen, Wanderparkplätzen
3) z.B. nur für bestimmte Nutzungsarten: Kraftfahrzeuge, Fußgänger, Radfahrer oder / und nur für bestimmte Nutzungszweck

b.ö.W.u.Pl.1 Mühlgrabenweg
Gemarkung Meinersdorf

Alte Thalheimer - Straße des Friedens

40m

Maßstab : 1:1.636

Bestandsverzeichnis für beschränkt-öffentliche Wege und Plätze

Fußgängerbereich/ selbst. Geh- u. Radweg/ Wanderweg[1)2)] **Kirchsteig**

Widmungsbeschränkungen: ~~keine~~ [1) 2)] Fußweg

Gemeinde: Burkhardtsdorf / Me
Landkreis: Er
Datum der Erstaufstellung: 17
Bearbeiter: G

Nr. des Weges im Übersichtsblatt	1. Straßenname/-bezeichnung[1)] 2. Flurstücksnummer(n) 3. Anfangspunkt 4. Endpunkt	Teilstrecke von km	Teilstrecke bis km	Baulastträger
1	2	3	4	5
6a	1. Kirchsteig			Gemeinde Burkhardtsdorf
	2. Jeweils Teil von: 99/1, 99/3, 97/2, 97/1, 93/3, 290, 84/2, 79/3, 70/4, 64/c, 64/3, 325/a, 61/2, 61/6, Gemarkung Burkhardtsdorf.	0		
	3. Abzweig Jahnsdorfer Straße 5/7, nordöstlich Grenzverlauf Flurstück 99/1-99/3, Gemarkung Meinersdorf			
	4. Anschluss Abzweig zur ehemaligen Deponie, südlich Zufahrt Hauptstraße 53/b Flurstück 352/5, Gemarkung Meinersdorf		0,526	
6b	2. jeweils Teil von 52/3, 47, 356/1, 42, 33/c, 35, 33, Gemarkung Meinersdorf			
	3. Einmündung Abzweig zur ehemaligen Deponie, Hauptstraße 55 nordöstlich Flurstück 340/5, Gemarkung Meinersdorf	0,686		
	4. Einmündung Schulstraße 6/10 südöstlicher Grenzverlauf 33/c zu 34, Gemarkung Meinersdorf		0,422	
	Gesamtlänge:	0,948		

1) Nichtzutreffendes streichen
2) Weitere beschränkt öffentliche Wege: Wege zu Kirchen, Friedhöfe, Schulen, Wanderparkplätzen
3) z.B. nur für bestimmte Nutzungsarten: Kraftfahrzeuge, Fußgänger, Radfahrer oder / und nur für bestimmte Nutzungszweck

b.ö.W.u.Pl.6 Kirchsteig
Gemarkung Meinersdorf
Jahnsdorfer Straße - Abzweig
~~Deponie~~ - Schulstraße
Hauptstraße 57
110m
Maßstab : 1:4.209

Bestandsverzeichnis für beschränkt-öffentliche Wege und Plätze

Fußgängerbereich/ selbst. Geh- u. Radweg/ Wanderweg[1)2)] **Adorfer Weg**

Widmungsbeschränkungen: ~~keine~~ [1)2)] Fußweg / Radweg

Gemeinde: Burkhardtsdorf / Me
Landkreis: Er
Datum der Erstaufstellung: 17
Bearbeiter: G

Nr. des Weges im Übersichtsblatt	1. Straßenname/-bezeichnung[1)] 2. Flurstücksnummer(n) 3. Anfangspunkt 4. Endpunkt	Teilstrecke von km	Teilstrecke bis km	Baulastträger
1	2	3	4	5
7a	1. verlängerter Adorfer Weg			Gemeinde Burkhardtsdorf
	2. T.v.447/7, Gemarkung Meinersdorf			
	3. Gemarkung Adorf, nördlicher Grenzverlauf 259 zu 258/1, Gemarkung Meinersdorf	0		
	4. Anschluss Eisenweg, verlängerter nördlicher Grenzverlauf 265, Gemarkung Meinersdorf		0,617	
7b	3. Abzweig Eisenweg im Flurstück 265 Gemarkung Meinersdorf	0,721		
	4. Anschluss an Gemeindestraße Nr.15 Adorfer Weg 10, verlängerter südlicher Grenzverlauf 264 Richtung West, Gemarkung Meinersdorf		0,334	
	Gesamtlänge:	0,951		

1) Nichtzutreffendes streichen
2) Weitere beschränkt öffentliche Wege: Wege zu Kirchen, Friedhöfe, Schulen, Wanderparkplätzen
3) z.B. nur für bestimmte Nutzungsarten: Kraftfahrzeuge, Fußgänger, Radfahrer oder / und nur für bestimmte Nutzungszweck

b.ö.W.u.Pl.7 verlängerter Adorfer Weg
Gemarkung Meinersdorf
Gemarkung Adorf - GS Adorfer Weg
130m
Maßstab : 1:4.652

Bestandsverzeichnis für beschränkt-öffentliche Wege und Plätze

Fußgängerbereich/ selbst. Geh- u. Radweg/ Wanderweg[1)2)] **Verbindungsweg**

Alte Thalheimer Straße zur Straße des Friedens

Widmungsbeschränkungen: ~~keine~~ [1) 2)] Fußweg

Gemeinde: Burkhardtsdorf / Me

Landkreis: Er

Datum der Erstaufstellung: 17

Bearbeiter: G

Nr. des Weges im Übersichtsblatt	1. Straßenname/-bezeichnung[1)] 2. Flurstücksnummer(n) 3. Anfangspunkt 4. Endpunkt	Teilstrecke von km	Teilstrecke bis km	Baulastträger
1	2	3	4	5
9	1. Verbindungsweg Alte Thalheimer Straße zur Straße des Friedens			Gemeinde Burkhardtsdorf
	2. T.v.406/2, T.v.414, T.v.416/2, T.v.416/a, T.v.417, T.v.418/f, Gemarkung Meinersdorf			
	3. Abzweig Alte Thalheimer Straße 19-21, nordwestlicher Grenzverlauf 413/b zu 406/2, Gemarkung Meinersdorf	0,000		
	4. Einmündung Straße des Friedens 10-12, westlicher Grenzverlauf 417, Gemarkung Meinersdorf		0,172	
	Gesamtlänge:	0,172		

1) Nichtzutreffendes streichen
2) Weitere beschränkt öffentliche Wege: Wege zu Kirchen, Friedhöfe, Schulen, Wanderparkplätzen
3) z.B. nur für bestimmte Nutzungsarten: Kraftfahrzeuge, Fußgänger, Radfahrer oder / und nur für bestimmte Nutzungszweck

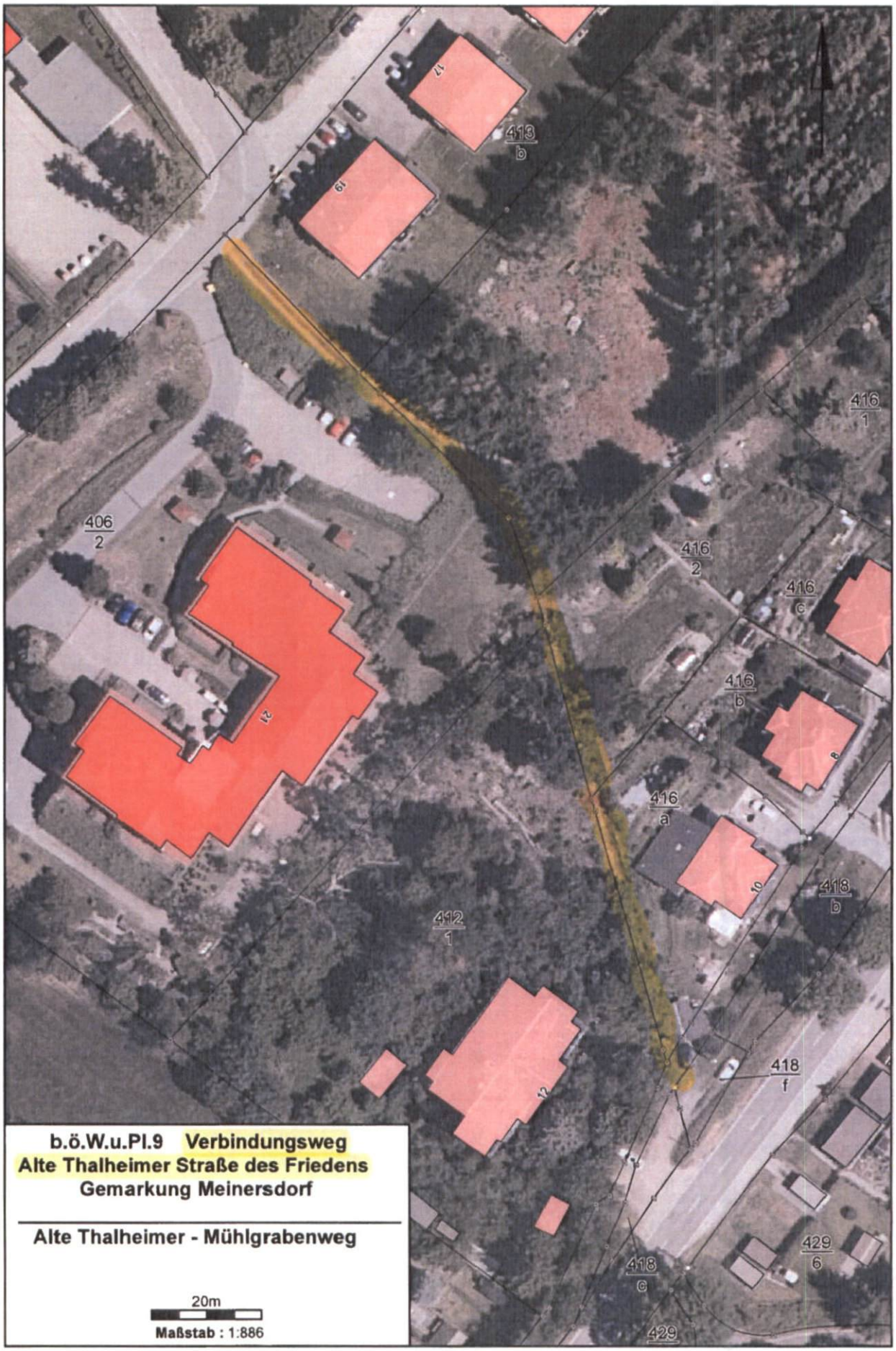

b.ö.W.u.Pl.9 Verbindungsweg
Alte Thalheimer Straße des Friedens
Gemarkung Meinersdorf

Alte Thalheimer - Mühlgrabenweg

20m

Maßstab : 1:886