

885 Garagenflächen					Teilfläche	
Ifd. Nr				Flur-Nr.	Lage / Adresse	Fläche in m <sup>2</sup>
Kat	Ziffer	Ort	Aktenpl.			
<b>Gemeinde Burkhardtsdorf</b>						
C		B	885	83h	Turnstraße	140
C		B	885	152/8	Becherstraße	687
C		B	885	153	Becherstraße	420
C		B	885	443	Dorfweg	80
C		B	885	824/4 und Teil 925	Canzlerstraße	178
C		B	885	818/13	Canzlerstraße	645
C		B	885	832/39	Am Niclasberg	405
C		B	885	866a	Eibenberger Straße	3.000
C		K	885	231o	Waldweg	2000
C		M	885	175/23	Bahnhofstraße	1.558



Turnstraße









Becherstraße Fl.Nr. 153

Dienstag, 12. November 2024 17:00 Uhr MEZ, Nobis, Susi

Gemeindeverwaltung Burkhardsdorf





Dorfweg Fl.Nr. 443

Dienstag, 12. November 2024 17:06 Uhr MEZ. Nobis, Susi

Gemeindeverwaltung Burkhardtsdorf





Dienstag, 12. November 2024 17:17 Uhr MEZ. Nobis, Susi

Gemeindeverwaltung Burkhardtsdorf





Canzlerstraße Teile Fl.Nr. 818/13





Am Niclasberg Teil Fl.Nr. 832/39

Dienstag, 12. November 2024 17:28 Uhr MEZ, Nobis, Susi

Gemeindeverwaltung Burkhardtsdorf





**Eibenberger Straße Fl.Nr. 866a**

Dienstag, 12. November 2024 17:30 Uhr MEZ. Nobis, Susi

Gemeindeverwaltung Burkhardtsdorf





**Waldweg Fl.Nr. 2310**



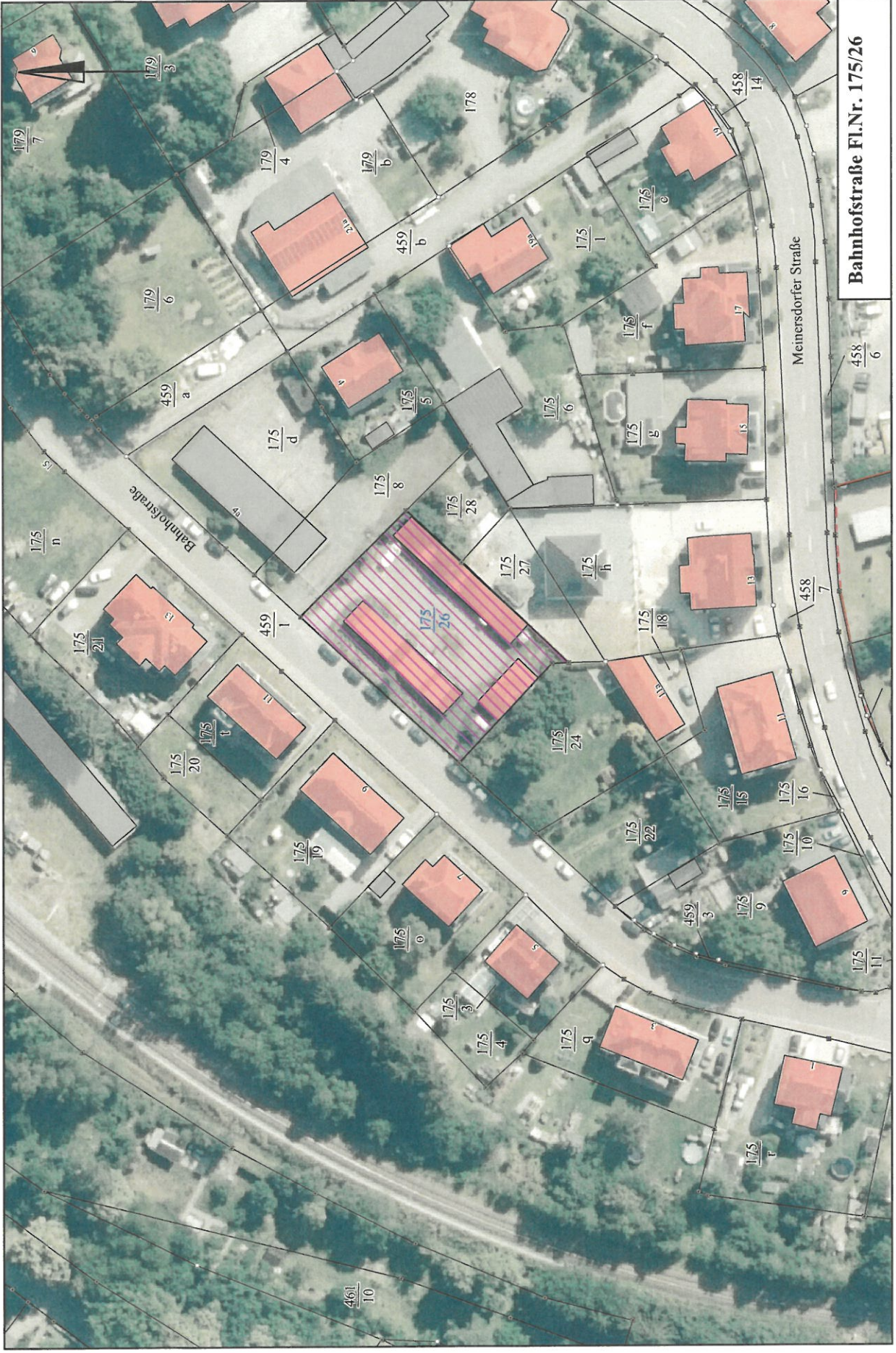

**Bahnhofstraße Fl.Nr. 175/26**